

## Tandemanhänger Müller Mittelal 2-Achs

### Tiefgangbrücke

Ab MFK, wenig gebraucht

- Fahrgestell-Nr.: WMM000000J0062847
- Stammnummer: 406.426.038
- Typengenehmigung: 9MB713
- Leergewicht: 4'000 kg
- Gesamtgewicht: 15'000 kg
- 1. Inverkehrssetzung: 06.07.2018
- letzte Prüfung: 12.12.2024
- **Verkaufspreis: CHF 27'000 exkl. MwSt.**

**Verkauf ab Platz ohne Garantie!**

Bei Fragen stehen wir Ihnen unter 033 744 24 72 gerne zur Verfügung.

Addor AG  
Tiefbau & Transporte  
Postfach 405  
3780 Gstaad  
[info@addor-ag.ch](mailto:info@addor-ag.ch)



- Aushub    ■ Transporte    ■ Muldenservice
- Tiefbau    ■ Strassenbau    ■ Schneeräumung
- Rückbau    ■ Kranarbeiten    ■ Kiesaufbereitung

# ADDOR ---GSTAAD



- Aushub    ■ Transporte    ■ Muldenservice
- Tiefbau    ■ Strassenbau    ■ Schneeräumung
- Rückbau    ■ Kranarbeiten    ■ Kiesaufbereitung

**ADDOR**  
---GSTAAD



- Aushub
- Transporte
- Muldenservice
- Tiefbau
- Strassenbau
- Schneeräumung
- Rückbau
- Kranarbeiten
- Kiesaufbereitung

**ADDOR**  
---GSTAAD

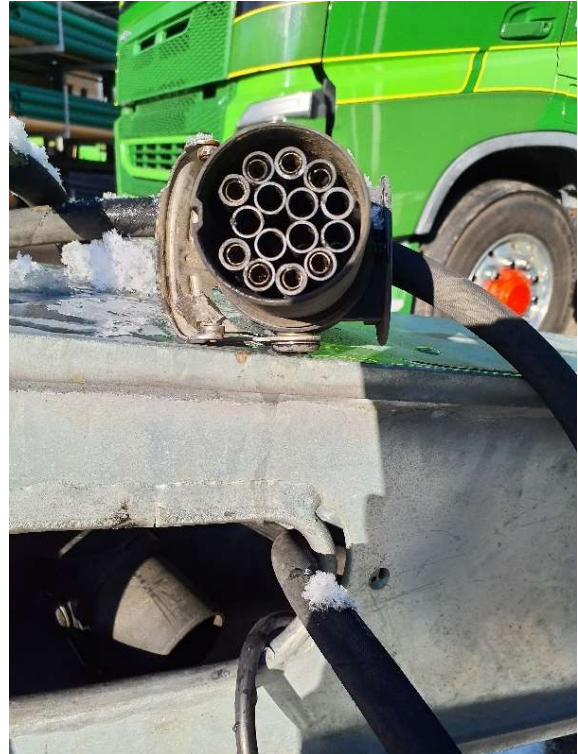

- Aushub    ■ Transporte    ■ Muldenservice
- Tiefbau    ■ Strassenbau    ■ Schneeräumung
- Rückbau    ■ Kranarbeiten    ■ Kiesaufbereitung

# ADDOR

## ---GSTAAD



2	01-06 Name, Vornamen Wohnort Nom, prénoms Domicile Cognome, nomi Domicilio Num, prenumi Domicil	<b>Addor AG</b> <b>Tiefbau und Transporte</b> <b>Postfach 405</b> <b>Gsteigstrasse 156</b> <b>3780 Gstaad</b>
	07 Geburtsdatum Date de naissance Data di nascita Data de nassch.	08 Heimatstaat Pays d'origine Paese d'origine Stadi d'origin
	09 Versicherung Assurance Assicurazione Assuranzza	
	13 Kantonale Vermerke Verfigungen der Behörde	Annotations cantonales Décisions de l'autorité Annotazioni cantonali Decisioni dell'autorità Annotaziuni chantunales Disposiziuns da l'autorità
08569987		27.936.696.000    05P/E15R 406.426.038    /1 <hr/> 160 Folgende Ausrüstungsteile müssen vor der Fahrt angebracht und/oder gesichert werden: Hochgestellte Laderampen 185 Zulässige Deichsellast, Sattellast bzw. Achslast unter Einhaltung des Gesamtgewichtes Deichsellast: 1000 kg 1. Achse: 7000 kg 2. Achse: 7000 kg 248 Anhänger darf nur verwendet werden, wenn ABV-Versorgung sichergestellt ist

3	15 Schild Plaque Targa Numer	<b>BE 193855</b> Weiss		
	17 Bes. Verwendung Usage special Uso speciale Diever special			
	19 Art des Fahrzeugs Genre de véhicule Genere di veicolo Gener dal vehichel	<b>Sachentransportanhänger</b>	Code <b>090</b>	
	D Marke und Typ Marque et type Marca e tipo Marca e tip	<b>MUELLER MITTELALT ETÜ</b>		
	E Fahrgestell-Nr. Châssis no Telaio n. Schassis nr.	<b>WMM000000J0062847</b>		
	25 Karosserie Carrosserie Carrozzeria Carrozaria	<b>Tiefgangbrücke</b>	Code <b>219</b>	
	26 Farbe Couleur Color	<b>grau</b>		
	27 Plätz: Total Places: Total Plazs: Total	<b>***</b> { vorne (avant) * anteriori) davanti)	30 Leergewicht Poids à vide Peso a vuoto Paise da vid	<b>4000</b>
	18 Stammnummer N° matricule N. di matricola Nr. da matricia	<b>406.426.038</b>	32 Nutz-/Sattellast Charge utile/selle Carico utile/sella Charria utilis/sella	<b>11000</b>
	24 Typengenehmigung Réception par type Approvazione del tipo Approvaziun dal tip	<b>9MB713</b>	33 Gesamtgewicht Poids total Peso totale Paise totala	<b>15000</b>
	37 Hubraum Cylindrée Cilindrata Cilindrada	<b>cm³</b> *****	35 Gewicht des Zuges Poids de l'ensemble Peso del convoglio Paise cumposiziun	<b>*****</b>
	78 Leistung Puissance Potenza Prestaziun	<b>kW</b> *****	31 Anhängelast Poids remorquable Carico rimorchiato Charria annexa	<b>*****</b>
	78 kW/kg poids à vide peso a vuoto paise da vid	<b>*****</b>	55 Dachlast Charge sur le toit Carico sul tetto Charria sin il tet	<b>*****</b>
	B 1. Inverkehrsetzung 1. mise en circulation 1. messa in circolazione 1. entrada en circulaziun	<b>06.07.2018</b>	72 Emissionscode Code d'émission Codice emissiun Code d'emissions	<b>*****</b>
	38 (Raum für Ort und Datum) (Espace pour lieu et date) (Spazio per luogo e data) (Spaz per lieu e data)	<b>Bern, den 02.08.2018</b>		
	39 Prüfungen Pruevas Examinaziuns	<b>04.07.2018 BE</b>	<b>12.12.24</b>	<b>19.08.20</b>